

避難者管理システム

災害等により、住民の方々が全国各地に避難されており、住所地（避難される前のお住まい）の市町村では、避難された方々の所在地等の情報把握が課題となっています。そこで、避難された方からの避難先情報を登録し管理できるシステムを提供いたします。

システムの特徴

避難者管理システムでは、避難先情報、生活相談情報等の避難時に把握しなければならない情報を総合的に管理するシステムとなります。

また、個人情報保護のための権限設定機能により安全に情報を管理することができ、証明書や異動内容の把握のための各種帳票発行機能もご用意しております。

豊富な情報管理機能

災害時の情報を管理するために、避難先の情報、災害当時の情報、世帯情報、帰還時の情報、住民の相談・要望等の幅広い情報を履歴毎に管理することが可能です。

検索画面

入力画面

ADWORLDの宛名（住基）情報とリアルタイム連携。また、windows server のリモートデスクトップサービスに対応しておりますので、IDC利用等のセキュリティに配慮したシステム構成が可能な製品です。



機能・概要

情報照会機能

避難先情報や生活相談情報を照会できる機能です。
住民の方の情報を履歴毎、避難先・住記世帯毎に照会を行うことができます。

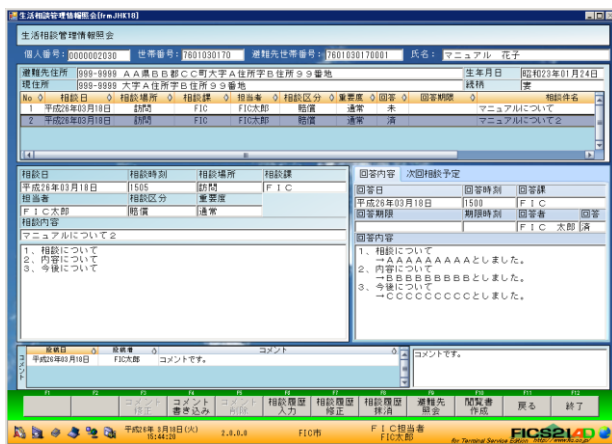
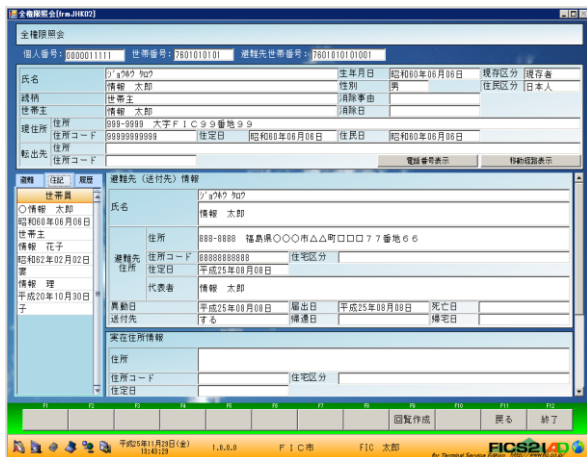

ADWORLD送付先連携機能

避難者管理の避難先情報をADWORLD送付先情報に更新する機能です。
更新する税目を選択し、避難先を送付先へ更新します。各種通知書の送付先変更の作業が軽減されます。対象者の一覧が抽出可能です。

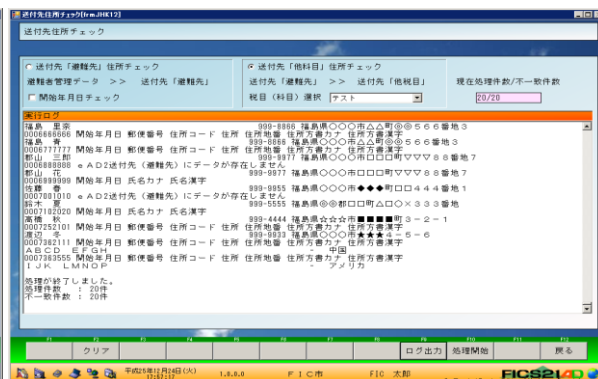
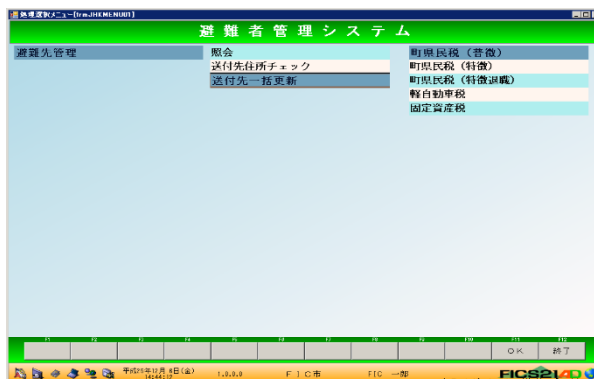

EUC機能

EUC機能により避難先管理システムから、必要な情報の抽出が可能となります。
避難先情報を管理している部門以外でも活用できるデータを容易に作成することができ、事務の効率化となります。

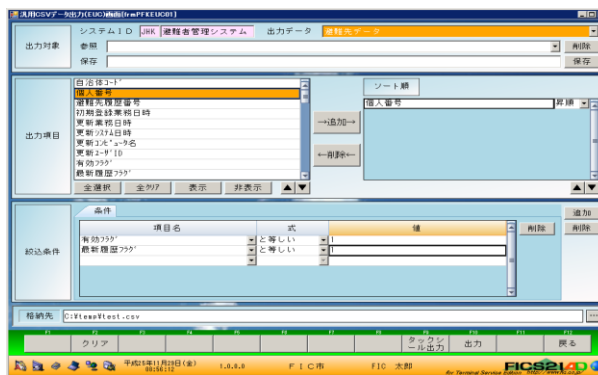
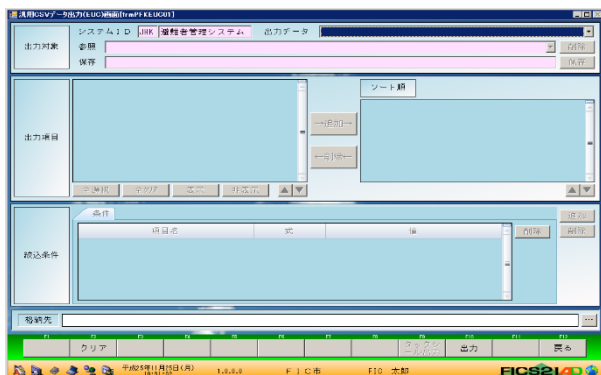

機能・概要

住所入力補助機能

住所入力時に手入力または、補助機能を利用し簡易に住所入力が可能です。
管外住所入力、管内住所入力、地番入力機能により、住所入力を補助することができます。

管外住所入力補助[frmPFKJA01XA]

都道府県名 市区都町村名 大字名 郵便番号

都道府県名検索 市区都町村名検索 大字名検索 郵便番号検索

01 北海道	201 福島県	061 宇北天正垣	001 1丁目
02 青森県	202 会津若松市	062 宇北畑	002 2丁目
03 岩手県	203 郡山市	063 希望ヶ丘	003 3丁目
04 宮城県	204 いわき市	064 久留米	004 4丁目
05 秋田県	205 白河市	065 桑野	005 5丁目
06 山形県	206 [印]原町市	066 宇桑野北町	
07 福島県	207 須賀川市	067 宇桑野清水台	
08 茨城県	208 喜多市	068 宇桑野	
09 栃木県	209 福島市	069 宇小間台地	
10 群馬県	210 二本松市	070 宇吉坂	

郵便番号 963-8025

都道府県 07 福島県

市区都町村 203 郡山市

大字 065 桑野

小字 003 3丁目

クリア OK ｷｬﾝﾍﾞﾙ

番地入力補助[frmPFKJA11XA]

番地

7	8	9	丁目(I)
4	5	6	番地(D)
1	2	3	番(B)
0	-	無	号(G)
合併(K)	の(ノ)	第(J)	

クリア OK ｷｬﾝﾍﾞﾙ